



PLAN DE EXPLOTACIÓN DO RECURSO ESPECÍFICO: **PERCEBE**



CONFRARÍA "VIRXE DA BARCA"
AV. MARINA, 19
15124 MUXÍA -A CORUÑA -
TFNO: 981-742030 FAX: 981-742477
CIF: G-15.033.913



INDICE

0. FICHA RESUMO DO PLAN DE EXPLOTACION.

A. PARTE XERAL

1. DATOS XERAIS DO PLAN DE EXPOTACIÓN

- 1.1. Entidade
- 1.2. Exercicio
- 1.3. Especie Obxetivo
- 1.4. Embarcacións Provistas de Permex
 - 4.1 Exclusión de Embarcacións
 - 4.2 Embarcacións e Tripulantes
- 1.5. Mariscadores Provistos de Permex
 - 5.1 Exclusión de Mariscadores
- 1.6. Cobertura de Vacantes
 - 6.1 Cobertura de Vacantes
 - 6.2 Proposta de Amplicación (Permex)
 - 6.3 Exclusións
- 1.7. Zonas de Producción
- 1.8. Coordenadas Xeográficas do Plan

2. OBXECTIVOS XERAIS DO PLAN DE EXPLOTACIÓN

- 2.1 Producción En Quilos Por Especio Ó Longo Do Ano
- 2.2 Obxetivos Económicos

3. AVALIACIÓN DOS RECURSOS

- 3.1 Estudos Realizados E Bibliografía Consultada
- 3.2 Seguemento Do Plan De Outubro A Decembro Do Ano 2012
- 3.3 Seguemento Do Plan De Xaneiro A Setembro Do Ano 2013
- 3.4 Material E Métodos Empregados.
- 3.5 Evaluación Do Stock



B. PARTE ESPECÍFICA

4. PLAN DE EXTRACCIÓN E COMERCIALIZACIÓN

- 4.1 Calendario Probable De Extracción
- 4.2 Máximo Días Extracción
- 4.3 Puntos De Control.
- 4.4 Puntos De Venda
- 4.5 Formas De Comercialización
- 4.6 Organización Da Vixiancia

5. ACCIÓNS DE MELLORA NA COMERCIALIZACIÓN

6. PLAN FINANCIERO

- 6.1 Presuposto 2016
- 6.2 Ingresos De Xestion
- 6.3 Gastos De Xestión
- 6.4 Gastos Previstos En Inversións
- 6.5 Forma De Constitución Dun Fondo De Capitalización
- 6.6 Fontes De Ingresos

7. OBSERVACIÓNS XERAIS

C. DOCUMENTACIÓN ADXUNTA

D. ANEXO ASAMBLEARIO



0. FICHA RESUMO DO PLAN DE EXPLOTACION

Ano	2016
Entidade	Contraria de Muxía
Plan Explotación	PERCEBE
Réxime	AUTORIZACION
Modalidade	A PE e A FLOTE

Especies	PERCEBE
Ámbito do Plan	CONFRARIA DE MUXIA
Subzonas de Explotación	<ul style="list-style-type: none"> • Zona A (CM26): Zona de Touriñán (de Punta Matemao a Praia de Nemiña) • Zona B (CM27,28): Zona da Buitra a Barca (de Punta Matemao a Praia de Lourido). • Zona C: (CM 29,30,31): ZONA DA BARCA. <ul style="list-style-type: none"> • C1 A Barca Langosteira • C2 que comprende dende a Praia de Espiñeiro ata a punta piadiuro.(Merexo)

Participantes no Plan de Explotación		
Número de permex/persoas autorizadas		
Mariscadoras/es a pé	Embarcacións	Tripulantes
40 (Estado Critico)	8	17 Habilitacións
Ampliación do número de permex (4)		
Mariscadoras/es a pé	Embarcacións	Tripulantes/Habilitacións
Solicítase a cobertura de vacantes producidas ao longo do exercicio do plan en curso, facendo uso da lista de reserva do derradeiro proceso de ampliación. De non existir solicitarase novo proceso.	0	0

Calendario de Explotación												
Días Máximos Explotación						155						
Época e zona probable de extracción (5)												
Modalidade a pe e a Frote												
xan	feb	mar	abr	mai	xun	xul	ago	sep	out	Nov	Dec	
x	x	x	x	x	x	x	x	x	x	x	x	x
Época e zona probable de extracción (5)												
Modalidade a pe e a Frote												
xan	feb	mar	abr	mai	xun	xul	ago	sep	out	Nov	Dec	

Topes de Captura			
Especies	A Pe	A Flote	Trip/Habilitación
Percebe	6 Netos	6 Netos	6 Netos
PERCEBE ZONA C	7 NETOS	7 NETOS	7 NETOS



Artes a Empregar	Raspa e trueiro. A vestimenta soe ser o traxe de neopreno e botas antiesbarantes.
-------------------------	--

Puntos de Control	Desde embarcación: rampla do peirao de Muxía. A pé: saída da pista de Moreira, Campo de Carlos, Campo de Boubirón, A Barca, Explanada Merexo
Puntos de Venda	LONXA DE MUXIA E OUTRAS

Accions a Realizar	Epocas Probables											
	X	F	M	A	M	X	X	A	S	O	N	D
Rexeneracion Zonas Improductivas												
Zonas												
Extraccion Semente Resembra												
Zonas												
Especies												
Sementeiras												
Zonas												
Especies												
Traslados												
Zonas												
Especies												
Rareos												
Zonas: A,B												
Especies: PERCEBE												
Outros												
Zonas												
Especies												

Outras Consideracions:
Dada a situación de crise económica que estamos a vivir, urxe para garantir a sostibilidade da Agrupación que se cubran as vacantes que se produzan no exercicio do Plan de Explotación.



1. DATOS XERAIS DO PLAN DE EXPLOTACIÓN

1.1 ENTIDADE QUE REPRESENTA O PLAN DE EXPLOTACIÓN

Entidade: Confraría de Pescadores “Virxe da Barca”

Enderezo: Av. Marina, 19.
15124 Muxía – A Coruña -

C.I.F.....: G-15.033.913

1.2 PLAN DE EXPLOTACIÓN MARISQUEIRA PARA O ANO: 2016

1.3 ESPECIE: PERCEBE (*Pollicipes pollicipes*)

1.4 NÚMERO DE EMBARCACIÓNS PROVISTAS DE PERMEX

EMBARCACIÓN	FOLIO	RBPCAG	Habilitacións
ANA	CO-4-1803	1992CO002366	5
CHICHA	CO-4-1261	1992CO002391	3
CRUZ DEL SUR	CO-2-3841	1992CO002420	3
INOCENCIA	CO-4-1553	1992CO002437	2
MONTE CORPIÑO	CO-4-1357	1992CO003528	3
PILUCHA	CO-4-1713	1992CO002597	3
MARIA LUISA	CO-4-1778	1992CO002599	2
BAJADEMAR	CO-4-1709	1992CO002589	2
8 Embarcacións			23

1.4.1. EXCLUSION DE EMBARCACIONES POR NON CUMPRIMENTO DAS OBRIGAS ESTABLECIDAS NO PLAN DE EXPLOTACIÓN

Para cumprir co establecido na Lei Orgánica 15/1999 do 13 de Decembro, de Protección de Datos de Carácter Persoal (LOPD), e sendo o Plan de Explotación un documento Público, as listas de excluídos comunicaranse en documento anexo en sobre pechado.



1.4.2 EMBARCACIÓNS E TRIPULANTES (PERMEX A FLOTE)

Embarcación	Tripulantes	NIF
ANA	Haz Soneira, Alejandro Haz Soneira, Victor M Vacante Vacante	76.369.453T 32808237W
CHICHA	Paz Búa, Jesus Roa Sanchez, Rafaela	76.339.446P 32782316W
CRUZ DEL SUR	Lema Mouzo, Jose Angel Vilela Martinez, Jesus Ramon Vacante	32801571Y 76346891R
INOCENCIA	Toba Vilela, Bernabe Tarrela Quintans, Juan J.	46913554V 79317903B
MONTE CORPIÑO	Toba Carrera, Lucas Lema Carrera, Jesus Manuel Lema Carrera, David	76365743Q 32788403V 79322421K
PILUCHA	Haz Amigo, Antonio Haz Amigo Francisco Amigo Riveiro, Pilar	46.915.911M 46.915.912Y 76320667C
MARIA LUISA	Vilela Carlin, Felix Carballo Sar, Jesus Maria	79327179H 79323497Q
BAJADEMAR	Perez Haz, Santiago Vacante	32.798.735E
Total Embarcacións		8
Total Habilitacións		23
Total Enrolados		17



1.5 NÚMERO DE MARISCADORES PROVISTOS DE PERMEX

Nº	Nome	DNI	Incidencia
1	ALLO BUA, AVELINO JOSE	32434196X	Activo
2	AMIGO BUA, EDUARDO	76366879W	Activo
3	ANTELO ANTELO, MANUEL	76366046C	Activo
4	BERMUDEZ MONTERO, AMSELMO	32429969S	Activo
5	BLANCO TOBA, JOSE LUIS	76360229E	Activo
6	CAMPOS VILELA, M ^ª DEL MAR	32776622N	Activo
7	CANOSA GARCIA, JESUS	76318372W	Activo
8	CARBALLO SAR, JOSE MANUEL	79310657-X	Incapacidade Permanente
9	CONDE LEMA JOSE MANUEL	47374767B	Activo
10	CURRAS CAAMAÑO, ELADIO M.	79311211N	Activo
11	DOMINGUEZ AREAS, ESPERANZA	76340502-Y	Activo
12	FERRIO SANCHEZ, BERNARDINO	32753791C	Activo
13	GUISAMONDE SAMBAD, DAVID	47358449T	Activo
14	HAZ DOMINGUEZ, MANUEL ANGEL	32819828-R	Activo
15	HAZ REY, JESUS MIGUEL	79315748H	Activo
16	LAGO ROMERO, ROSA MARIA	76355231S	Activo
17	LAGO ROMERO, FERNANDO	76355722T	Activo
18	LEMA GRAIÑO, SEGUNDA	76368510-T	Activo
19	LOPEZ TRILLO, ENGRACIA	76320646-E	Activo
20	MARTINEZ RODRIGUEZ, MARIA DOLORES	76365052S	Activo
21	MONTERO SAMBAD, JOSE MANUEL	32747430F	Activo
22	MONTERO LAGO, DIEGO	47362281Z	Activo
23	NOGALES AYALA, BENITO	42793813J	Activo
24	PEREZ MARTINEZ, SANTIAGO	78804565X	Activo
25	PEREZ RODRIGUEZ CASIMIRO	46914230A	Activo
26	POSE SANTOS, VICTOR MANUEL	79319898M	Situacion Prolongada IT
27	QUINTANS GONZALEZ, BEGOÑA	79325359S	Activo
28	RIAL DA CUNHA, JOAQUIN *	58020370H	Situacion Prolongada IT
29	RIVEIRO COSTA, DOLORES	76339401-D	Activo
30	RODRIGUEZ PEREZ, JOSE	79325219J	Activo
31	SAMBAD LAGO, MANUEL	76332867-F	Activo
32	SAMBAD LEMA, JOSE MANUEL	32415796-X	Activo
33	SANDOVAL VIVEROS, ZORAIDA	49208032S	Situacion Prolongada IT
34	SENLE ABUELO, JOSE MANUEL	76354431-C	Activo
35	TOBA VILELA, VALENTIN	47358001N	Activo
36	VAZQUEZ ROMAR, ALEXANDRA	79318451F	Activo
37	VILELA FERRIO, AMADOR	79319739-F	Activo
38	VILELA FERRIO, JOSE RAMON	32405519-Z	Activo
39	VILELA LAGO, GERARDO	46914202K	Activo
40	VILELA TRILLO, BRIAN	78803143Z	Activo



NOTAS

A agrupación conta a data de elaboración do plan con **un número aproximado de 57** mariscadores. Esta cifra é importante a hora de elaborar un orzamento anual, ou a hora de calcular o esforzo sobre o recurso. A media diaria de mariscadores que traballan o recurso é de 30, o cupo medio de extracción no 2014 foi de 3,52 kilos.

A INEXISTENCIA DUN REGULAMENTO DE REXIME INTERIOR ADOPTADO A NORMATIVA VIXENTE PROVOCA SITUACIÓNS DE TENSIÓN E CONFLICTOS.

1.5.1 EXCLUSION DE MARISCADORES POR INCUMPRIMENTO DAS NORMAS DO PLAN DO 2014-15.

Para cumprir co establecido na Lei Orgánica 15/1999 do 13 de Decembro, de Protección de Datos de Carácter Persoal (LOPD), e sendo o Plan de Explotación un documento Público, as listas de excluídos comunicaranse en documento anexo en sobre pechado.



1.6.1 COBERTURA DE VACANTES

SOLICITASE A COBERTURA DE VACANTES PRODUCIDAS AO LONGO DO EXERCICIO DO PLAN EN CURSO, FACENDO USO DA LISTA DE RESERVA DO DERRADEIRO PROCESO DE AMPLIACIÓN. DE NON EXISTIR PROCESO SELECTIVO, SOLICITARASE DA ADMINISTRACIÓN NOVO CONCURSO SELECTIVO CON UNICO FIN DE GARANTIR A VIABILIDADE DA AGRUPACION. NESTE INTRE (OUTOBRO DE 2015, A AGRUPACION E INVIABLE ECONOMICAMENTE COMO ENTE, nos derradeiros anos perdeu un 25% dos compoñentes (tomase como referencia o ano 2005, cando aproximadamente había 80, na actualidade entorno a 60).

A agrupación perdeu no 2015 un total de 10 integrantes (baixas voluntarias, xubilacións e non renovacións), e as previsións por xubilacións para o primeiro semestre do 2016 elevarán esta cifra ata os 15 aproximadamente, e polo que URXE que a partires de XANEIRO se faga uso da lista de reserva e se cubran con **CARÁCTER de URXENCIA** as prazas vacantes (os postos de traballo) para garantir a VIABILIDADE da AGRUPACION. No proceso selectivo de Setembro do 15 unicamente se cubren catro prazas, cando se tiñan solicitado un mínimo de OITO. Polo tanto deben cubrirse a partires de xaneiro (4 do concurso actual outubro, mais 6 da diferenza de baixas non cubertas no actual proceso selectivo + 4 prevision perdas membros do 2015).

As vacantes producidas foron as de:

Gloria Vilela Ferrio, Jaime Carballo, Mery Toba, Pablo Fernandez, Belen Lema, Jesus Santabaia, Jesus Toba, Julio Aladino Vilela e Manolo Vilela Ferrio, Jesus Vilela Ferrio.

1.6.2 PROPOSTA DE AMPLIACIÓN

- **Autorizacións a pé: NON HAI.** Cubrir a totalidade das vacantes producidas
- **Autorizacións a Flote: NON HAI, aínda que...**
Sería interesante que se ampliasen prazas nalgunhas embarcacións, naquelas que contan soamente con dúas habilitacións. Hai 3 embarcacións nesta situación, por tanto **3 HABILITACIONES** unha por buque. (Esta cuestión é unha invariante dende o ano 2009).
- **LISTA DE ESPERA Embarcacións a espera de que algún día se amplien os permex a flote.** (Este listado e unha invariante dende o ano 2000, as embarcacións que se eliminaron do mesmo son porque xa non existen ou non están no noso ámbito territorial).

	Embarcacion	Matricula	Armador	NIF
1	Lola	3CO4-1075	Haz Dominguez, M.	32315079X
2	Sandra	3CO4-1716	Lema Carrera, Jesus M.	32788403V
*	Marisa	3CO5-1836	Vendeuse	
3	Celina	3CO4-1298	Jose Ramon Vilela Ferrio	32405519Z
×	Senlle		Vendeuse	
×	Katrina 2		Vendeuse	
*	Nereira	3co1-1/13	Guisamonde Sambad, David	
5	Amelia Suarez	3co4-1100	Manuel y Michael Vilela SC	2013
6	Fati	3vill3-9235	Haz Rey, Jesus M.	2014

1.6.3 EXCLUSIÓNS DE MARISCADORES



1.7 ZONAS DE PRODUCCIÓN (Anexo IV)

A. ZONA DE AUTORIZACIÓN

Toda a autorización administrativa que comprende dende Punta Piaduiro a Pta. Nemiña, incluíndo illas e illotes fronte as súas costas.

B. EPOCAS E ZONAS DE EXTRACCIÓN

Zonas de Extracción (Mapa adxunto)

- **Zona A:** (CM26), Zona de Touriñan (de Punta Matemao a Praia de Nemiña)
- **Zona B:** (CM27,28) Zona da Buitra (de Punta Matemao a Praia Lourido)
- **Zona C:** (CM29,30,31) A Barca: Comprende desde playa da arliña ata a desembocadura do río grande do ponte do porto. Subdividiríamo-la en dúas.
 - **C1** A Barca Langosteira
 - **C2** que comprende dende a Praia de Espiñeirido ata a punta piaduiro. (Merexo)

Distribución Temporal

Zona/Mes	Xan	Feb	Mar	Abr	Mai	Xun	Xul	Ago	Sep	Oct	Nov	Dec
<i>Touriñan</i> Zona A	A	A	A	P	P	P	A	A	A	P	P	P
<i>A Buitra</i> Zona B	P	P	P	A	A	A	P	P	P	A	A	A
<i>A Barca</i> Zonas C1,C2	Estas dúas SubZonas de forma independente abranse ou pecharase en función do que dictamine a xunta Directiva da agrupación tras consultar coa Asamblea.											

CODIFICACIÓN DA TABOA	
A	ZONA ABERTA
P	ZONA PECHADA



1.8 COORDENADAS PARA O PLAN DE EXPLOTACIÓN DE PERCEBE:

Os límites do ámbito territorial da confraría de Muxía son desde a desembocadura do río Castro ata punta Piaduro (desembocadura do río Grande de Ponte do Porto). Para o plan de explotación de percebe as zonas de produción limítanse do seguinte xeito, incluíndo os illotes para o percebe a frote.

ZONA A (CM26): ZONA DE TOURIÑÁN, desde a praia de Nemiña ata punta Matemao.

Praia de Nemiña	29T 0478141 // 4762292
Punta Matemao	29T 0479378 // 4768125

Punto de control da zona A:

Saída da pista de Moreira	29T 0478645 // 4765143
---------------------------	------------------------

ZONA B (CM27,28): ZONA DA BUÍTRA, de punta Matemao ata a praia de Lourido.

Punta Matemao	29T 0479378 // 4768125
Praia de Lourido	29T 0481721 // 4771002

Punto de control da zona B:

Campo de Carlos	29T 0480315 // 4769640
-----------------	------------------------

ZONA C (CM29,30,31): A BARCA, desde a praia de Lourido ata punta Piaduro.

Praia de Lourido	29T 0481982 // 4771126
Punta Piaduro	29T 0486860 // 4774643

Puntos de control da zona C:

Campo de Buiburón	29T 0482065 // 4772001
A Barca	29T 0482266 // 4773567

PERCEBE A FROTE: (COMUN A TODAS AS ZONAS)

Punto de control para o percebe a frote:

Peirao do porto de Muxía	29T 0482504 // 4772772
--------------------------	------------------------



2. OBXECTIVOS XERAIS DO PLAN DE EXPLOTACIÓN

2.1 PRODUCCIÓN EN QUILOS POR ESPECIE Ó LONGO DO ANO

a) *Producción esperada nas autorizacións que poida tela entidade:*

- A Pé:
- A Flote:
- Conxuntamente: 20.000 Kgs

Referentes:

CAPTURAS ANOS ANTERIORES	
Ano 2009	16074 Kgs
Ano 2010	19986 kgs
Ano 2011	19438 Kgs
Ano 2012	19177 Kgs
Ano 2013	22450 Kgs
Ano 2014	22635 kgs

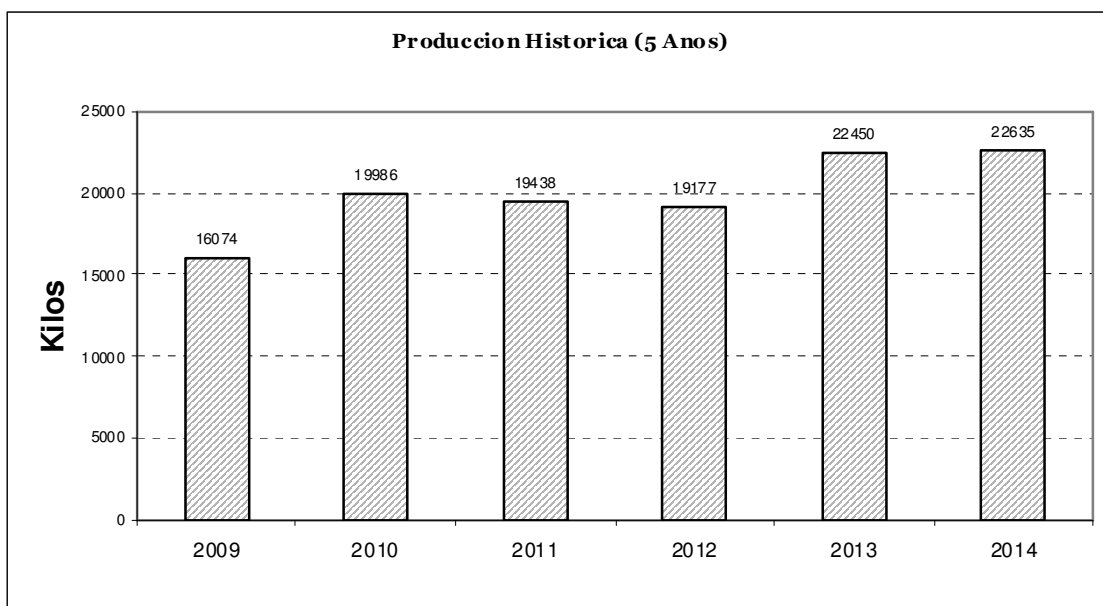

b) *Producción Esperada nas Zonas de Libre Marisqueo: Non Hai.*



2.2 OBXETIVOS ECONÓMICOS

a) Valor esperado na produción

Precio Medio /Kgs		
Ano	Pr.Medio /Kg	Volumen
2009	20,00	321480 €
2010	20,00	399720 €
2011	20,00	388760 €
2012	20,00	383540 €
2013	20,00	449000 €
2014	20,00	452700 €

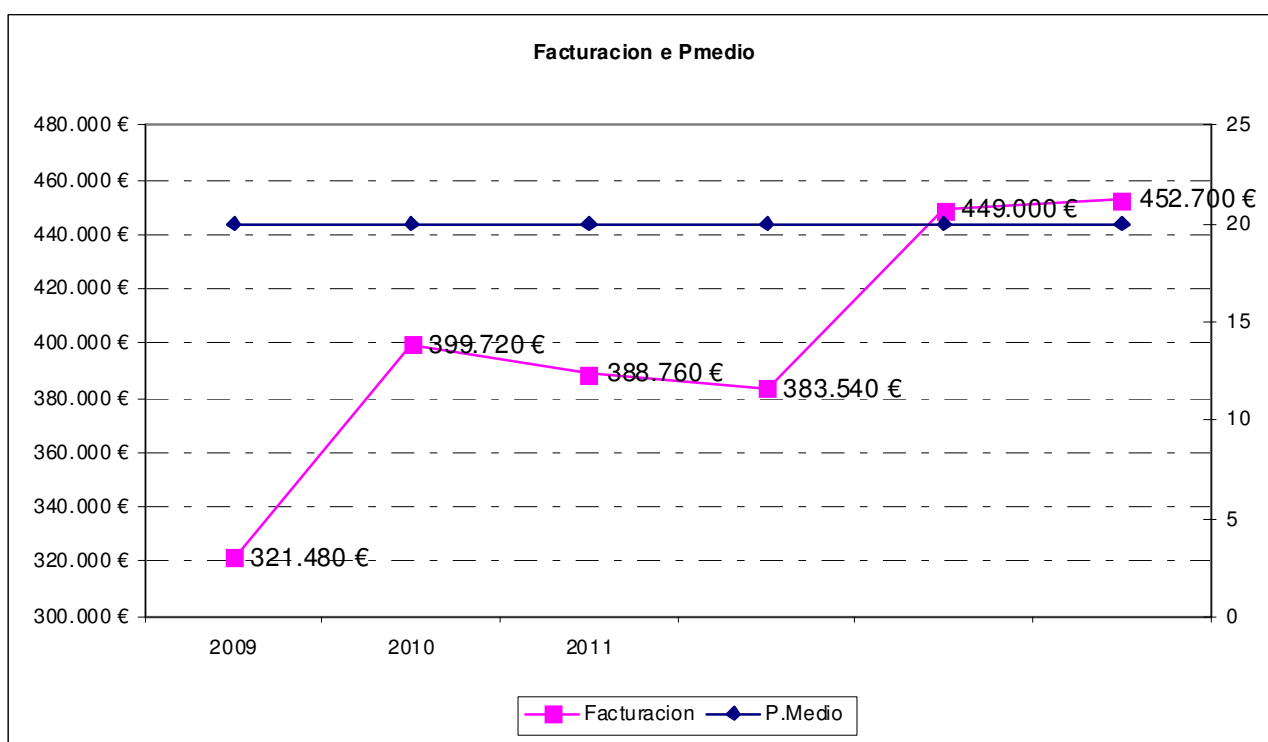



b) Ingresos Medios Previstos

MARISQUEO A PE	
Ano	Ingresos/Medios
2009	5358,00 €
2010	6662,00 €
2011	6479,00 €
2012	6392,00 €
2013	7483,00 €
2014	7545,00 €

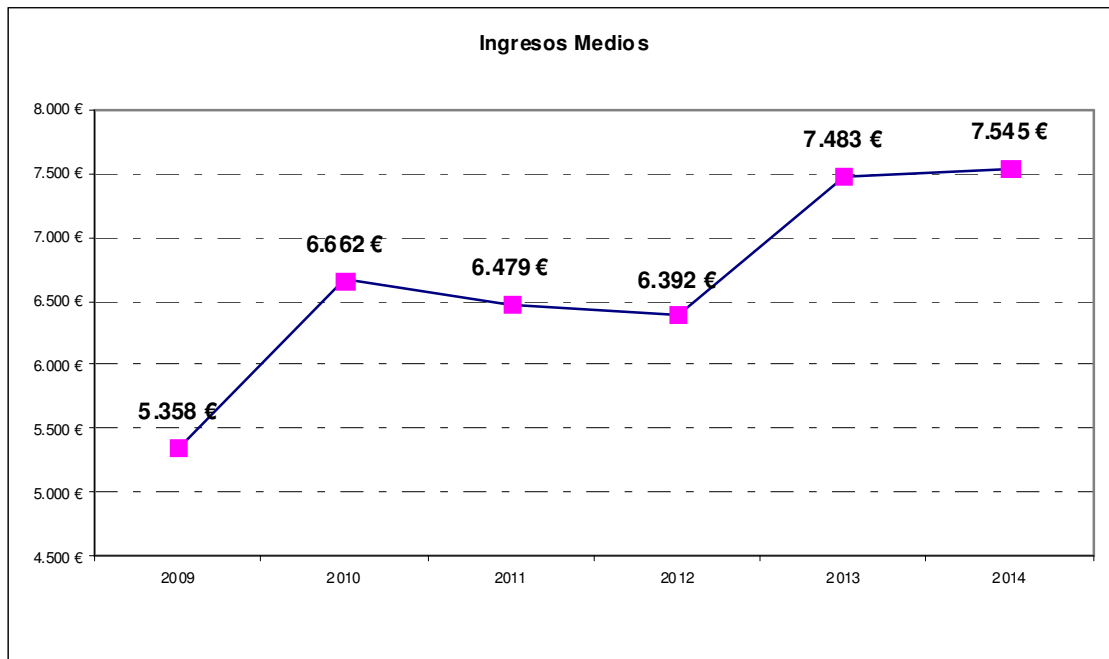



MARISQUEO A FLOTE	
Ano	Ingresos/Medios

c) Estimacións e Notas

Estímase que no ano 2014 houbo unha extracción polos mariscadores ilegais de 500 Kgs aproximadamente, cifrando o número de persoas en catro que practican o marisqueo a pe. Por outro lado reseñar que poida haber entorno a 15 ilegais que o fan por mar utilizando compresores (ranas), facendoo esporádicamente, xeralmente van de noite utilizando lanternas.



3.AVALIACIÓN DOS RECURSOS

3.1 ESTUDIOS REALIZADOS E BIBLIOGRAFÍA CONSULTADA

Periódicamente e dende fai varios anos, técnicos da Consellería de Pesca (Biólogos) visitan as nosas costas tomando mostras e facendo controis sobre a calidade e a cantidade de produto extraído.

Para a realización do Plan tiveronse en conta os datos aportados pola Lonxa da Confraría :

- Listados Estatísticos sobre Volumen de Ventas
- Listados Estatísticos sobre Capturas
- Listados Estatísticos sobre Precios
- Listados Estatísticos sobre Guías de Transporte (Vendas a Outras Lonxas)
- Así mesmo é de reseñar que se accedeu o Servicio de Información Pesqueira da Consellería (S.I.P)
- Estes datos están dispoñibles en <http://cofradiademuxia.sytes.net> na area privada para ser consultados pola asistencia técnica da Administración.



3.2 SEGUIMENTO DO PLAN DE OUTUBRO A DECEMBRO DO ANO 2014

A PE											
Data	NP	VENDAS					Descargas			CPUE	
		Kgs	Pmed	Pmax	Pmin	Impрте	NP	Kgs	Total	TKgs	CPUE
10.10.2014	6	22,50	12,00	12,00	12,00	270,00	24	68,50	30	91,00	3,03
21.10.2014	5	8,00	12,00	12,00	12,00	96,00	24	57,25	29	65,25	2,25
22.10.2014	6	7,50	12,00	12,00	12,00	90,00	16	19,50	22	27,00	1,23
24.10.2014	5	15,00	12,00	12,00	12,00	180,00	25	89,50	30	104,50	3,48
31.10.2014	1	7,00	12,00	12,00	12,00	84,00	0	0,00	1	7,00	7,00
21.11.2014	5	9,00	12,00	12,00	12,00	108,00	24	48,00	29	57,00	1,97
24.11.2014	4	8,00	11,90	12,00	10,00	88,00	17	29,50	21	37,50	1,79
25.11.2014	3	6,00	12,00	12,00	12,00	72,00	28	73,50	31	79,50	2,56
27.11.2014	1	2,00	12,00	12,00	12,00	24,00	0	0,00	1	2,00	2,00
01.12.2014	1	3,00	12,00	12,00	12,00	36,00	29	90,50	30	93,50	3,12
02.12.2014	1	3,00	12,00	12,00	12,00	36,00	0	0,00	1	3,00	3,00
04.12.2014	1	3,00	12,00	12,00	12,00	36,00	0	0,00	1	3,00	3,00
15.12.2014	1	4,00	12,00	12,00	12,00	48,00	37	152,00	38	156,00	4,11
16.12.2014	0	12,00	12,00	12,00	12,00	144,00	36	102,00	36	114,00	3,17
17.12.2014	0	4,00	12,00	12,00	12,00	48,00	37	174,50	37	178,50	4,82
18.12.2014	0	0,00	12,00	12,00	12,00	0,00	37	114,50	37	114,50	3,09
19.12.2014	0	0,00	12,00	12,00	12,00	0,00	33	96,50	33	96,50	2,92
22.12.2014	1	21,00	12,00	12,00	12,00	252,00	38	222,00	39	243,00	6,23
23.12.2014	0	4,00	12,00	12,00	12,00	48,00	39	222,00	39	226,00	5,79
24.12.2014	3	23,00	12,00	12,00	12,00	276,00	36	199,00	39	222,00	5,69
26.12.2014	6	32,00	12,95	30,00	12,00	582,00	32	178,00	38	210,00	5,53
29.12.2014	0	1,00	12,00	12,00	12,00	12,00	39	227,50	39	228,50	5,86
30.12.2014	2	47,00	12,00	12,00	12,00	564,00	36	200,00	38	247,00	6,50
31.12.2014	4	12,00	12,00	12,00	12,00	144,00	28	112,00	32	124,00	3,88
TOTAIS									27,96	2.730,25	4,07



A FLOTE OUT-DEC-2014											
Data	VENDAS						Descargas			CPUE	
	NP	Kgs	Pmed	Pmax	Pmin	Imppte	NP	Kgs	Total	TKgs	CPUE
10.10.2014	3	24,00	12,00	12,00	12,00	288,00	6	12,50	9	36,50	4,06
21.10.2014	1	3,50	12,00	12,00	12,00	42,00	6	11,00	7	14,50	2,07
22.10.2014							1	1,00	1	1,00	1,00
24.10.2014	1	12,00	12,00	12,00	12,00	144,00	7	22,00	8	34,00	4,25
21.11.2014	1	7,00	12,00	12,00	12,00	84,00	6	10,00	7	17,00	2,43
24.11.2014							2	5,50	2	5,50	2,75
25.11.2014							8	21,00	8	21,00	2,63
26.11.2014	1	8,00	18,00	30,00	12,00	132,00	0	0,00	1	8,00	8,00
01.12.2014							7	23,50	7	23,50	3,36
15.12.2014							18	70,75	18	70,75	3,93
16.12.2014							18	43,50	18	43,50	2,42
17.12.2014							18	89,00	18	89,00	4,94
18.12.2014	1	2,00	12,00	12,00	12,00	24,00	18	59,00	19	61,00	3,21
19.12.2014							13	38,00	13	38,00	2,92
22.12.2014	1	18,00	13,47	40,00	12,00	720,00	18	102,00	19	120,00	6,32
23.12.2014	1	11,00	12,00	12,00	12,00	132,00	19	110,50	20	121,50	6,08
24.12.2014	1	6,00	12,00	12,00	12,00	72,00	19	101,00	20	107,00	5,35
26.12.2014	1	6,00	12,00	12,00	12,00	72,00	18	102,00	19	108,00	5,68
29.12.2014							19	114,00	19	114,00	6,00
30.12.2014							19	112,00	19	112,00	5,89
31.12.2014	1	8,00	12,00	12,00	12,00	96,00	15	70,00	16	78,00	4,88
TOTAIS									12,76	1.223,75	4,57

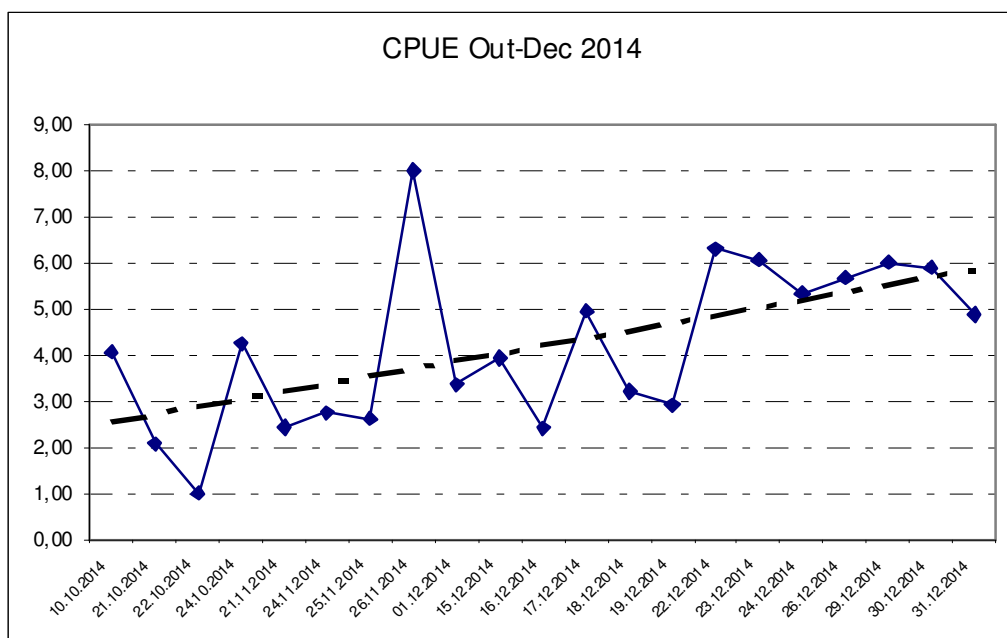



3.3 SEGUIMENTO DO PLAN DE XANEIRO A SETEMBRO DO ANO 2015

Data	NP	A PE					Descargas			CPUE	
		VENDAS			Imprte	NP	Kgs	Total	TKgs	CPUE	
Kgs	Pmed	Pmax	Pmin								
02.01.2015	2	27,00	12,00	12,00	12,00	324,00	26	59,50	28,00	86,50	3,09
05.01.2015	2	13,00	12,00	12,00	12,00	156,00	30	106,50	32,00	119,50	3,73
06.01.2015	2	9,00	12,00	12,00	12,00	108,00	0	0,00	2,00	9,00	4,50
07.01.2015	0	6,00	12,00	12,00	12,00	72,00	24	39,50	24,00	45,50	1,90
08.01.2015	1	2,00	12,00	12,00	12,00	24,00	0	0,00	1,00	2,00	2,00
09.01.2015	2	9,00	12,00	12,00	12,00	108,00	0	0,00	2,00	9,00	4,50
12.01.2015	2	8,00	12,00	12,00	12,00	96,00	0	0,00	2,00	8,00	4,00
23.01.2015	3	5,00	12,00	12,00	12,00	60,00	24	66,00	27,00	71,00	2,63
26.01.2015	2	6,00	12,00	12,00	12,00	72,00	27	86,50	29,00	92,50	3,19
27.01.2015	2	4,00	12,00	12,00	12,00	48,00	24	48,00	26,00	52,00	2,00
29.01.2015	2	2,00	12,00	12,00	12,00	24,00	0	0,00	2,00	2,00	1,00
30.01.2015	4	16,00	12,00	12,00	12,00	192,00	0	0,00	4,00	16,00	4,00
05.02.2015	6	13,00	12,00	12,00	12,00	156,00	22	71,50	28,00	84,50	3,02
06.02.2015	9	15,00	12,00	12,00	12,00	180,00	17	49,00	26,00	64,00	2,46
09.02.2015	2	2,00	12,00	12,00	12,00	24,00	26	117,50	28,00	119,50	4,27
10.02.2015	3	6,00	12,00	12,00	12,00	72,00	28	119,00	31,00	125,00	4,03
11.02.2015	4	7,00	12,00	12,00	12,00	84,00	25	99,50	29,00	106,50	3,67
12.02.2015	3	9,00	12,00	12,00	12,00	108,00	23	71,00	26,00	80,00	3,08
13.02.2015	1	4,00	12,00	12,00	12,00	48,00	0	0,00	1,00	4,00	4,00
17.02.2015	2	2,00	12,00	12,00	12,00	24,00	0	0,00	2,00	2,00	1,00
18.02.2015	5	5,00	12,00	12,00	12,00	60,00	6	16,00	11,00	21,00	1,91
19.02.2015	7	27,00	12,00	12,00	12,00	324,00	21	76,00	28,00	103,00	3,68
05.03.2015	6	9,00	12,00	12,00	12,00	108,00	16	40,50	22,00	49,50	2,25
06.03.2015	2	2,00	12,00	12,00	12,00	24,00	15	33,50	17,00	35,50	2,09
11.03.2015	1	1,50	12,00	12,00	12,00	18,00	0	0,00	1,00	1,50	1,50
12.03.2015	3	12,00	12,00	12,00	12,00	144,00	20	57,00	23,00	69,00	3,00
18.03.2015	1	3,00	12,00	12,00	12,00	36,00	8	25,00	9,00	28,00	3,11
19.03.2015	10	34,00	12,00	12,00	12,00	408,00	15	44,50	25,00	78,50	3,14
23.03.2015	6	6,00	12,00	12,00	12,00	72,00	17	51,50	23,00	57,50	2,50
25.03.2015	8	9,00	12,00	12,00	12,00	108,00	16	38,50	24,00	47,50	1,98
26.03.2015	8	15,00	12,00	12,00	12,00	180,00	14	26,50	22,00	41,50	1,89
07.04.2015	7	26,00	12,00	12,00	12,00	312,00	18	79,00	25,00	105,00	4,20
08.04.2015	4	21,00	12,00	12,00	12,00	252,00	22	101,00	26,00	122,00	4,69
09.04.2015	1	2,00	12,00	12,00	12,00	24,00	0	0,00	1,00	2,00	2,00
10.04.2015	6	22,00	12,00	12,00	12,00	264,00	15	41,00	21,00	63,00	3,00
15.04.2015	7	19,00	12,00	12,00	12,00	228,00	14	23,00	21,00	42,00	2,00
16.04.2015	0	7,00	12,00	12,00	12,00	84,00	17	50,50	17,00	57,50	3,38
17.04.2015	4	27,50	12,00	12,00	12,00	330,00	22	64,00	26,00	91,50	3,52
21.04.2015	4	6,00	12,00	12,00	12,00	72,00	21	91,50	25,00	97,50	3,90
22.04.2015	4	16,00	12,00	12,00	12,00	192,00	21	89,00	25,00	105,00	4,20
24.04.2015	6	19,00	12,00	12,00	12,00	228,00	19	57,50	25,00	76,50	3,06
30.04.2015	10	25,00	12,00	12,00	12,00	300,00	14	33,00	24,00	58,00	2,42
07.05.2015	4	10,00	12,00	12,00	12,00	120,00	12	36,00	16,00	46,00	2,88
08.05.2015	7	15,50	12,00	12,00	12,00	186,00	16	43,50	23,00	59,00	2,57
13.05.2015	4	12,00	12,00	12,00	12,00	144,00	17	34,50	21,00	46,50	2,21
14.05.2015	2	4,00	12,00	12,00	12,00	48,00	21	57,00	23,00	61,00	2,65

CONFRARIA DE PESCADORES DE MUXIA

Confrarias de Galicia



18.05.2015	3	5,00	12,00	12,00	12,00	60,00	18	41,00	21,00	46,00	2,19
19.05.2015	3	6,00	12,00	12,00	12,00	72,00	21	45,00	24,00	51,00	2,13
21.05.2015	2	8,00	12,00	12,00	12,00	96,00	25	105,00	27,00	113,00	4,19
22.05.2015	3	16,00	12,00	12,00	12,00	192,00	25	98,50	28,00	114,50	4,09
27.05.2015	1	3,00	12,00	12,00	12,00	36,00	0	0,00	1,00	3,00	3,00
28.05.2015	2	9,00	12,00	12,00	12,00	108,00	25	73,50	27,00	82,50	3,06
29.05.2015	2	22,50	12,00	12,00	12,00	270,00	21	91,50	23,00	114,00	4,96
01.06.2015	3	8,00	12,00	12,00	12,00	96,00	26	91,00	29,00	99,00	3,41
03.06.2015	1	3,00	12,00	12,00	12,00	36,00	0	0,00	1,00	3,00	3,00
04.06.2015	1	3,00	12,00	12,00	12,00	36,00	0	0,00	1,00	3,00	3,00
05.06.2015	5	18,00	12,00	12,00	12,00	216,00	23	81,50	28,00	99,50	3,55
08.06.2015	2	9,00	12,00	12,00	12,00	108,00	25	86,75	27,00	95,75	3,55
09.06.2015	4	9,00	12,00	12,00	12,00	108,00	22	86,50	26,00	95,50	3,67
10.06.2015	5	8,00	12,00	12,00	12,00	96,00	21	71,50	26,00	79,50	3,06
11.06.2015	2	9,00	12,00	12,00	12,00	108,00	0	0,00	2,00	9,00	4,50
12.06.2015	1	4,00	12,00	12,00	12,00	48,00	0	0,00	1,00	4,00	4,00
15.06.2015	3	20,00	12,00	12,00	12,00	240,00	22	115,50	25,00	135,50	5,42
16.06.2015	3	20,00	12,00	12,00	12,00	240,00	25	113,00	28,00	133,00	4,75
17.06.2015	2	14,00	12,00	12,00	12,00	168,00	26	113,00	28,00	127,00	4,54
18.06.2015	2	21,00	12,00	12,00	12,00	252,00	22	81,50	24,00	102,50	4,27
19.06.2015	5	17,00	12,00	12,00	12,00	204,00	21	72,50	26,00	89,50	3,44
22.06.2015	3	15,00	12,00	12,00	12,00	180,00	19	37,50	22,00	52,50	2,39
23.06.2015	1	2,00	12,00	12,00	12,00	24,00	0	0,00	1,00	2,00	2,00
25.06.2015	2	2,00	12,00	12,00	12,00	24,00	0	0,00	2,00	2,00	1,00
29.06.2015	4	8,00	12,00	12,00	12,00	96,00	23	51,00	27,00	59,00	2,19
30.06.2015	4	10,00	12,00	12,00	12,00	120,00	23	56,00	27,00	66,00	2,44
01.07.2015	5	22,00	12,00	12,00	12,00	264,00	22	61,50	27,00	83,50	3,09
02.07.2015	4	24,00	12,00	12,00	12,00	288,00	23	84,00	27,00	108,00	4,00
03.07.2015	3	19,00	12,00	12,00	12,00	228,00	23	93,50	26,00	112,50	4,33
06.07.2015	4	11,50	12,00	12,00	12,00	138,00	22	77,00	26,00	88,50	3,40
07.07.2015	6	22,00	12,00	12,00	12,00	264,00	21	72,00	27,00	94,00	3,48
08.07.2015	1	7,00	12,00	12,00	12,00	84,00	25	80,50	26,00	87,50	3,37
09.07.2015	2	13,00	12,00	12,00	12,00	156,00	23	86,00	25,00	99,00	3,96
10.07.2015	2	8,00	12,00	12,00	12,00	96,00	0	0,00	2,00	8,00	4,00
13.07.2015	5	14,00	12,00	12,00	12,00	168,00	23	70,50	28,00	84,50	3,02
14.07.2015	5	22,00	12,00	12,00	12,00	264,00	23	100,50	28,00	122,50	4,38
15.07.2015	4	16,00	12,00	12,00	12,00	192,00	24	100,00	28,00	116,00	4,14
16.07.2015	4	22,50	12,11	15,00	12,00	282,00	23	97,50	27,00	120,00	4,44
17.07.2015	6	23,00	12,00	12,00	12,00	276,00	21	81,60	27,00	104,60	3,87
20.07.2015	3	16,00	12,00	12,00	12,00	192,00	26	103,50	29,00	119,50	4,12
21.07.2015	7	23,00	12,00	12,00	12,00	276,00	22	86,00	29,00	109,00	3,76
22.07.2015	7	14,00	12,00	12,00	12,00	168,00	22	63,00	29,00	77,00	2,66
23.07.2015	3	12,00	12,00	12,00	12,00	144,00	0	0,00	3,00	12,00	4,00
29.07.2015	7	19,00	12,00	12,00	12,00	228,00	22	41,50	29,00	60,50	2,09
30.07.2015	7	34,00	12,00	12,00	12,00	408,00	23	88,00	30,00	122,00	4,07
31.07.2015	6	34,00	12,00	12,00	12,00	408,00	22	113,00	28,00	147,00	5,25
03.08.2015	4	27,00	12,00	12,00	12,00	324,00	23	85,00	27,00	112,00	4,15
04.08.2015	4	12,00	12,00	12,00	12,00	144,00	23	43,50	27,00	55,50	2,06
05.08.2015	4	15,50	12,00	12,00	12,00	186,00	25	95,00	29,00	110,50	3,81
06.08.2015	4	10,00	12,00	12,00	12,00	120,00	19	39,00	23,00	49,00	2,13
07.08.2015	3	9,00	12,00	12,00	12,00	108,00	0	0,00	3,00	9,00	3,00
11.08.2015	5	11,50	12,00	12,00	12,00	138,00	20	63,00	25,00	74,50	2,98
12.08.2015	4	13,50	12,00	12,00	12,00	162,00	22	69,00	26,00	82,50	3,17
13.08.2015	5	10,50	12,00	12,00	12,00	126,00	18	35,00	23,00	45,50	1,98

CONFRARIA DE PESCADORES DE MUXIA

Confrarias de Galicia



14.08.2015	9	30,00	12,00	12,00	12,00	360,00	16	49,00	25,00	79,00	3,16
17.08.2015	6	10,00	12,00	12,00	12,00	120,00	21	58,00	27,00	68,00	2,52
18.08.2015	3	9,00	12,00	12,00	12,00	108,00	25	110,00	28,00	119,00	4,25
19.08.2015	6	26,50	12,00	12,00	12,00	318,00	23	92,00	29,00	118,50	4,09
20.08.2015	5	12,50	12,00	12,00	12,00	150,00	23	83,50	28,00	96,00	3,43
21.08.2015	5	14,00	12,00	12,00	12,00	168,00	24	102,50	29,00	116,50	4,02
27.08.2015	2	6,00	12,00	12,00	12,00	72,00	0	0,00	2,00	6,00	3,00
28.08.2015	6	18,00	12,00	12,00	12,00	216,00	16	51,50	22,00	69,50	3,16
31.08.2015	5	19,00	12,00	12,00	12,00	228,00	24	106,00	29,00	125,00	4,31
01.09.2015	3	22,00	12,00	12,00	12,00	264,00	26	119,00	29,00	141,00	4,86
02.09.2015	3	17,00	12,00	12,00	12,00	204,00	25	124,50	28,00	141,50	5,05
03.09.2015	2	26,50	12,00	12,00	12,00	318,00	26	113,00	28,00	139,50	4,98
04.09.2015	2	16,25	11,65	12,00	3,00	168,00	24	112,50	26,00	128,75	4,95
08.09.2015	1	3,00	12,00	12,00	12,00	36,00	0	0,00	1,00	3,00	3,00
18.09.2015	1	6,00	12,00	12,00	12,00	72,00	0	0,00	1,00	6,00	6,00
28.09.2015	5	29,50	12,00	12,00	12,00	354,00	25	124,50	30,00	154,00	5,13
29.09.2015	2	33,00	12,00	12,00	12,00	396,00	27	127,00	29,00	160,00	5,52
30.09.2015	3	15,00	12,00	12,00	12,00	180,00	26	120,50	29,00	135,50	4,67
TOTAIS									34,76	8665,00	3,49

A FLOTE												
Data	NP	VENDAS					Descargas			CPUE		
		Kgs	Pmed	Pmax	Pmin	Imprte	NP	Kgs	Total	TKgs	CPUE	
02.01.2015	1	10,00	13,80	30,00	12,00	300,00	9	24,00	10,00	34,00	3,40	
05.01.2015	1	14,00	12,13	20,00	12,00	216,00	14	52,00	15,00	66,00	4,40	
07.01.2015	0	0,00	12,00	12,00	12,00	0,00	2	5,00	2,00	5,00	2,50	
23.01.2015	2	5,00	12,00	12,00	12,00	60,00	9	20,50	11,00	25,50	2,32	
26.01.2015	0	0,00	12,00	12,00	12,00	0,00	11	36,00	11,00	36,00	3,27	
27.01.2015	1	12,00	12,96	30,00	12,00	274,00	8	10,50	9,00	22,50	2,50	
05.02.2015	1	11,00	12,19	15,00	12,00	150,00	7	23,00	8,00	34,00	4,25	
06.02.2015	1	5,00	14,00	20,00	12,00	100,00	3	15,00	4,00	20,00	5,00	
09.02.2015	1	5,25	12,00	12,00	12,00	63,00	13	58,50	14,00	63,75	4,55	
10.02.2015	1	4,00	13,50	30,00	12,00	120,00	11	43,00	12,00	47,00	3,92	
11.02.2015	1	4,00	13,08	30,00	12,00	90,00	11	46,00	12,00	50,00	4,17	
12.02.2015	1	8,00	12,00	12,00	12,00	96,00	8	26,00	9,00	34,00	3,78	
18.02.2015	0	0,00	12,00	12,00	12,00	0,00	3	8,00	3,00	8,00	2,67	
19.02.2015	1	12,00	13,33	30,00	12,00	270,00	8	25,00	9,00	37,00	4,11	
05.03.2015	1	5,00	12,00	12,00	12,00	60,00	3	18,00	4,00	23,00	5,75	
06.03.2015	0	0,00	12,00	12,00	12,00	0,00	3	18,00	3,00	18,00	6,00	
12.03.2015	1	4,00	12,00	12,00	12,00	48,00	10	24,50	11,00	28,50	2,59	
18.03.2015	0	0,00	12,00	12,00	12,00	0,00	3	14,00	3,00	14,00	4,67	
19.03.2015	1	10,00	12,90	30,00	12,00	210,00	9	27,00	10,00	37,00	3,70	
23.03.2015	1	4,00	12,00	12,00	12,00	48,00	3	18,00	4,00	22,00	5,50	
25.03.2015	0	0,00	12,00	12,00	12,00	0,00	8	34,00	8,00	34,00	4,25	
26.03.2015	1	4,00	12,00	12,00	12,00	48,00	6	7,50	7,00	11,50	1,64	
07.04.2015	3	23,00	13,26	35,00	12,00	487,00	11	43,00	14,00	66,00	4,71	
08.04.2015	2	13,00	14,04	40,00	12,00	320,00	12	51,50	14,00	64,50	4,61	
10.04.2015	1	4,00	12,00	12,00	12,00	48,00	6	16,00	7,00	20,00	2,86	
15.04.2015	1	6,00	12,00	12,00	12,00	72,00	10	20,50	11,00	26,50	2,41	
16.04.2015	1	1,00	12,00	12,00	12,00	12,00	9	36,00	10,00	37,00	3,70	
17.04.2015	1	11,00	12,55	30,00	12,00	186,00	10	32,50	11,00	43,50	3,95	
21.04.2015	1	4,50	13,64	30,00	12,00	135,00	10	33,00	11,00	37,50	3,41	
22.04.2015	1	6,50	12,00	12,00	12,00	78,00	10	38,50	11,00	45,00	4,09	
24.04.2015	1	6,00	12,00	12,00	12,00	72,00	9	27,00	10,00	33,00	3,30	

CONFRARIA DE PESCADORES DE MUXIA

Confrarias de Galicia



27.04.2015	1	3,50	25,00	25,00	25,00	87,50	0	0,00	1,00	3,50	3,50
30.04.2015	1	6,00	12,00	12,00	12,00	72,00	2	6,00	3,00	12,00	4,00
07.05.2015	1	4,00	12,00	12,00	12,00	48,00	4	9,00	5,00	13,00	2,60
08.05.2015	1	3,50	12,00	12,00	12,00	42,00	8	23,50	9,00	27,00	3,00
12.05.2015	1	4,50	12,00	12,00	12,00	54,00	0	0,00	1,00	4,50	4,50
13.05.2015	1	1,50	12,00	12,00	12,00	18,00	6	24,50	7,00	26,00	3,71
14.05.2015	1	5,00	12,00	12,00	12,00	60,00	10	29,50	11,00	34,50	3,14
18.05.2015	0	0,00	12,00	12,00	12,00	0,00	4	15,00	4,00	15,00	3,75
19.05.2015	1	4,00	12,00	12,00	12,00	48,00	3	15,00	4,00	19,00	4,75
21.05.2015	1	12,00	13,00	30,00	12,00	234,00	8	38,00	9,00	50,00	5,56
22.05.2015	0	0,00	12,00	12,00	12,00	0,00	11	48,25	11,00	48,25	4,39
28.05.2015	1	10,50	12,00	12,00	12,00	126,00	9	29,00	10,00	39,50	3,95
29.05.2015	2	12,00	12,00	12,00	12,00	144,00	8	43,00	10,00	55,00	5,50
01.06.2015	1	4,50	12,00	12,00	12,00	54,00	11	41,50	12,00	46,00	3,83
05.06.2015	1	12,00	12,87	25,00	12,00	235,00	9	44,50	10,00	56,50	5,65
08.06.2015	0	0,00	12,00	12,00	12,00	0,00	11	40,25	11,00	40,25	3,66
09.06.2015	1	7,00	12,00	12,00	12,00	84,00	9	28,50	10,00	35,50	3,55
10.06.2015	1	3,00	12,00	12,00	12,00	36,00	5	19,00	6,00	22,00	3,67
15.06.2015	0	0,00	12,00	12,00	12,00	0,00	14	73,00	14,00	73,00	5,21
16.06.2015	1	5,00	12,00	12,00	12,00	60,00	11	56,50	12,00	61,50	5,13
17.06.2015	2	18,00	12,00	12,00	12,00	216,00	9	47,00	11,00	65,00	5,91
18.06.2015	1	2,00	12,00	12,00	12,00	24,00	6	24,00	7,00	26,00	3,71
19.06.2015	1	12,00	12,00	12,00	12,00	144,00	10	41,00	11,00	53,00	4,82
22.06.2015	0	0,00	12,00	12,00	12,00	0,00	2	6,00	2,00	6,00	3,00
29.06.2015	0	0,00	12,00	12,00	12,00	0,00	4	14,00	4,00	14,00	3,50
30.06.2015	0	0,00	12,00	12,00	12,00	0,00	3	10,00	3,00	10,00	3,33
01.07.2015	1	5,00	12,00	12,00	12,00	60,00	10	25,00	11,00	30,00	2,73
02.07.2015	2	16,00	12,00	12,00	12,00	192,00	9	31,00	11,00	47,00	4,27
03.07.2015	1	12,00	12,00	12,00	12,00	144,00	7	26,00	8,00	38,00	4,75
06.07.2015	0	0,00	12,00	12,00	12,00	0,00	9	26,50	9,00	26,50	2,94
07.07.2015	1	5,00	12,00	12,00	12,00	60,00	7	22,50	8,00	27,50	3,44
08.07.2015	1	5,00	12,00	12,00	12,00	60,00	7	18,00	8,00	23,00	2,88
09.07.2015	2	17,00	12,33	15,00	12,00	219,00	7	30,00	9,00	47,00	5,22
13.07.2015	1	7,00	12,00	12,00	12,00	84,00	10	21,50	11,00	28,50	2,59
14.07.2015	2	8,00	12,20	15,00	12,00	108,00	13	54,00	15,00	62,00	4,13
15.07.2015	2	17,00	12,00	12,00	12,00	204,00	11	41,00	13,00	58,00	4,46
16.07.2015	2	10,00	12,21	15,00	12,00	132,00	12	42,00	14,00	52,00	3,71
17.07.2015	1	12,00	12,00	12,00	12,00	144,00	9	26,00	10,00	38,00	3,80
20.07.2015	0	0,00	12,00	12,00	12,00	0,00	10	47,00	10,00	47,00	4,70
21.07.2015	1	11,50	12,00	12,00	12,00	138,00	7	23,00	8,00	34,50	4,31
22.07.2015	1	9,50	12,00	12,00	12,00	114,00	3	6,00	4,00	15,50	3,88
29.07.2015	1	1,50	12,00	12,00	12,00	18,00	7	16,50	8,00	18,00	2,25
30.07.2015	1	15,00	12,00	12,00	12,00	180,00	10	36,00	11,00	51,00	4,64
31.07.2015	3	17,00	12,20	15,00	12,00	207,00	12	63,00	15,00	80,00	5,33
03.08.2015	1	3,00	12,00	12,00	12,00	36,00	8	41,00	9,00	44,00	4,89
04.08.2015	1	2,00	12,00	12,00	12,00	24,00	4	7,00	5,00	9,00	1,80
05.08.2015	3	20,00	12,00	12,00	12,00	240,00	8	29,00	11,00	49,00	4,45
06.08.2015	1	6,00	12,00	12,00	12,00	72,00	6	18,00	7,00	24,00	3,43
07.08.2015	1	8,00	12,00	12,00	12,00	96,00	0	0,00	1,00	8,00	8,00
11.08.2015	2	9,50	12,00	12,00	12,00	114,00	9	35,00	11,00	44,50	4,05
12.08.2015	3	13,50	12,33	15,00	12,00	168,00	6	28,00	9,00	41,50	4,61
13.08.2015	0	0,00	12,00	12,00	12,00	0,00	3	10,00	3,00	10,00	3,33
14.08.2015	3	14,00	12,00	12,00	12,00	168,00	3	10,00	6,00	24,00	4,00
17.08.2015	2	10,00	12,00	12,00	12,00	120,00	10	30,00	12,00	40,00	3,33

CONFRARIA DE PESCADORES DE MUXIA

Confrarias de Galicia



18.08.2015	2	14,00	12,20	15,00	12,00	174,00	13	62,00	15,00	76,00	5,07
19.08.2015	2	11,50	12,00	12,00	12,00	138,00	14	54,00	16,00	65,50	4,09
20.08.2015	2	8,00	12,00	12,00	12,00	96,00	8	23,00	10,00	31,00	3,10
21.08.2015	3	13,00	12,20	15,00	12,00	162,00	12	44,00	15,00	57,00	3,80
27.08.2015	1	5,00	12,00	12,00	12,00	60,00	0	0,00	1,00	5,00	5,00
28.08.2015	1	5,00	12,00	12,00	12,00	60,00	5	13,00	6,00	18,00	3,00
31.08.2015	3	14,50	12,88	42,00	12,00	339,00	14	54,00	17,00	68,50	4,03
01.09.2015	1	5,00	13,53	35,00	12,00	175,00	14	73,00	15,00	78,00	5,20
02.09.2015	1	6,00	12,77	35,00	12,00	152,50	14	77,50	15,00	83,50	5,57
03.09.2015	2	7,00	12,56	30,00	12,00	151,50	14	59,00	16,00	66,00	4,13
04.09.2015	3	20,00	12,53	30,00	10,00	288,00	12	55,00	15,00	75,00	5,00
09.09.2015	0	0,00	12,00	12,00	12,00	0,00	1	5,00	1,00	5,00	5,00
23.09.2015	0	0,00	12,00	12,00	12,00	0,00	1	2,00	1,00	2,00	2,00
28.09.2015	0	0,00	12,00	12,00	12,00	0,00	8	36,00	8,00	36,00	4,50
29.09.2015	2	9,00	12,00	12,00	12,00	108,00	10	53,00	12,00	62,00	5,17
30.09.2015	1	7,00	12,00	12,00	12,00	84,00	8	35,00	9,00	42,00	4,67
TOTAIS									8,96	3688,00	4,07

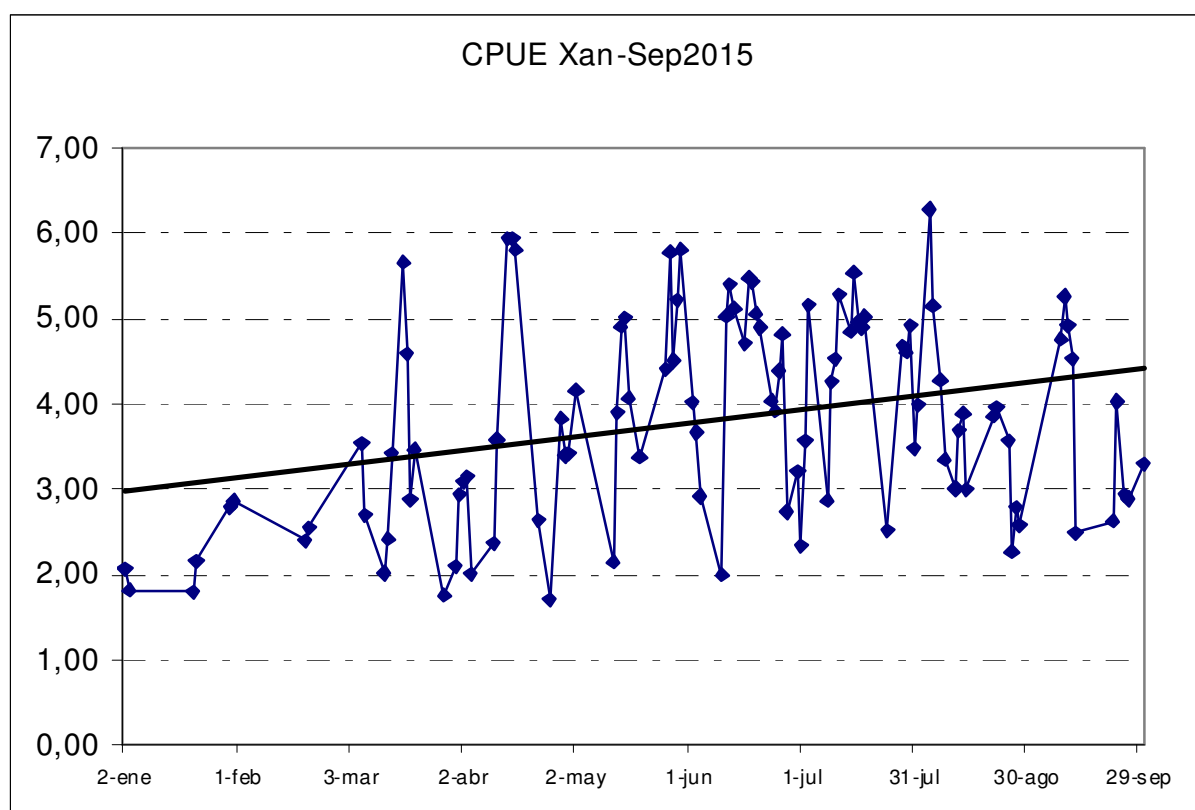



3.4 MATERIAL E MÉTODOS EMPREGADOS.

- MATERIAL PARA A EXTRACCIÓN

A maioría dos percebeiros levan unha raspa pequena, e uns poucos levan a raspa e trueiro. A vestimenta soe ser o traxe de neopreno e botas antiesbarantes.

- MATERIAL DE SEGURIDADE

- Cordas e Arneses
- Traxes de Neopreno
- Chalecos Salvavidas
- Aros Salvavidas (A flote)
- Bengalas (A flote)
- Equipos de Comunicación (A Flote)

3.5 EVALUACIÓN DO STOCK

Remitímonos os informes da Bióloga de Zona adscrita a Consellería de Pesca



B. PARTE ESPECIFICA

4. PLAN DE EXTRACCIÓN E COMERCIALIZACIÓN

4.1 CALENDARIO PROBABLE DE EXTRACCIÓN

Zona/Mes	Xan	Feb	Mar	Abr	Mai	Xun	Xul	Ago	Sep	Oct	Nov	Dec
<i>Touriñan</i> Zona A CM 26	A	A	A	P	P	P	A	A	A	P	P	P
<i>A Buitra</i> Zona B CM 27,28	P	P	P	A	A	A	P	P	P	A	A	A
<i>A Barca</i> Zona C1, C2 CM 29,30,31	Estas Zonas abiranse ou pecharanse en función do que dictamine a Xunta Directiva da agrupación. Barallase Semana Santa , Xullo e Decembro como datas probables.											

CODIFICACIÓN DA TABOA	
A	ZONA ABERTA
P	ZONA PECHADA

	DIAS/MES	TOPE KG.	SECTORES
Xaneiro	155 DIAS SOLICITADOS	6,00 KGS Netos NA ZONA C 7,00 KGS NETOS	Taboa Anterior
Febreiro			
Marzo			
Abril			
Maio			
Xunio			
Xullo			
Agosto			
Setembro			
Outubro			
Novembro			
Decembro			

4.2 MÁXIMO DÍAS EXTRACCIÓN

Estímase nun número máximo de **155 días** posibles para a extracción do produto.



4.3. PUNTOS DE CONTROL.

Organización do Control: Os puntos de Control serán fixo segundo se indica na relación seguinte:

PERCEBE A FROTE:

Punto de control para o percebe a frote:

Peirao do porto de Muxía	29T 0482504 // 4772772
--------------------------	------------------------

MARISCADORES a PE:

Punto de control da zona A:

Saída da pista de Moreira	29T 0478645 // 4765143
---------------------------	------------------------

Punto de control da zona B:

Campo de Carlos	29T 0480315 // 4769640
-----------------	------------------------

Puntos de control da zona C:

Campo de Buiburón	29T 0482065 // 4772001
A Barca	29T 0482266 // 4773567

Os controis de Peso e Talla realizaranse o azar nos puntos fixos de Control indicados sen coñecemento previo dos mariscadores. Deberían artellarse mecanismos para que a propia agrupación participase neste proceso, e doutro lado sería interesante fixar puntos de reunión antes do inicio da xornada para que se decida si as condicións metereolóxicas son as axeitadas para poder traballar ou non. Esta situación provoca que en condicións moi adversas se expoñan vidas por mor de 3-4 persoas, xa que obrigan o resto a baixar.

4.4. PUNTOS DE VENDA

O punto de venda autorizado é a Lonxa da Confraría, aínda que moitos mariscadores optan por solicitar neste establecemento unha guía de transporte que lles posibilite vender noutras lonxas (no 90% dos casos na da Coruña).

4.5. FORMAS DE COMERCIALIZACIÓN

A comercialización faise en Subasta pública na Lonxa, asistindo a esta os Compradores e os propios mariscadores. O precio fixao o funcionario da entidade (o máximo) e subasta hacia abaixo, cando a un fresqueiro lle interesa a mercadoría para a subasta e leva o marisco. E de sinalar que na subasta participa o propio mariscador, si este ve que chega a prezos moi baixos ten a opción de “parar” el mesmo a subasta e levar o seu propio marisco, para posteriormente solicitar “Documento de transporte” ou “Documento de Declaración de Recollida” para facer a venda noutra lonxa ou postergala mesma (Orde 8/2/2008). **Fixase o prezo mínimo en 12,00 €/kg.**

4.6. ORGANIZACIÓN DA VIXIANCIA

Hai un vixiante contratados por esta Confraría, a súa vez subvencionado pola Consellería de Pesca. A agrupación comprométese a organizar grupos de vixiancia durante o 2014 para actuar contra o furtivismo. É un compromiso da Asamblea Xeral, é polo que o incumplimento destas normas levará consigo a apertura de expedientes disciplinarios, segundo o establecido no Regulamento de Réxime Interior.



5.ACCIÓNS DE MELLORA DA COMERCIALIZACIÓN

A principal acción é a da preparación e concienciación. A maioría dos mariscadores/as recibiron cursos de formación e materia de comercialización e manipulación de produtos. Así mesmo cabe destacar que sería aconsellable facer unha promoción máis agresiva por parte do órgano pertinente, de esa forma acadaríamos máis compradores para a Lonxa e desta forma conseguiríamos unha maior estabilidade no prezo de compra do produto. Así mesmo sería de destacar que mentres non se escolla o percebe e se comercialice por tallas os prezos do produto non acadaran un bo valor comercial.

Tamén cabe sinalar e de maneira experimental facer rareos e limpeiros en algunhas zonas onde o percebe e de mala calidade e hai moita cantidade.



6. PLAN FINANCIERO

6.1 PRESUPUESTO 2015

Descrición	Ingresos de Xestión	Gastos de Xestión
Convenio Colaboración	13800,00	
Cotas	5160,00	
Vendas 2014 (2%)	4652,00	
Total Ingresos	23612,00	
Soldos e Salarios		15480,00
Seguridade Social		5186,00
Seguro Coche		775,00
Seguro Lancha e RC		432,00
Combustible		1000,00
Telefono		360,00
Reparacións e Conservación		1000,00
Total Gastos		24.233,00
Beneficio ou Déficit	-621,00	

O problema da xestión económica da agrupación reside fundamentalmente no incumprimento das obrigas económicas coa mesma o que provoca que durante o exercicio económico a agrupación presente déficits de liquidez. Utilízase a máxima de cómo o outro non paga eu tampouco, e o respecto polo colectivo é nulo. A tal hora a agrupación é inviable economicamente, dende **os servizos de auditoría da Consellería** pensase que a única solución posible o problema é a domiciliación bancaria das cotas – ó que o sector se opón claramente -. Dende o **Servizo de Organización Sectorial da Consellería** levase moitos anos pelexando para que a Agrupación se Adapte a Normativa Vixente e se elabore un Regulamento de Réxime Interior coherente coa situación actual da Agrupación, neste regulamento se ditarían as normas legais e as normas de traballo da Agrupación.

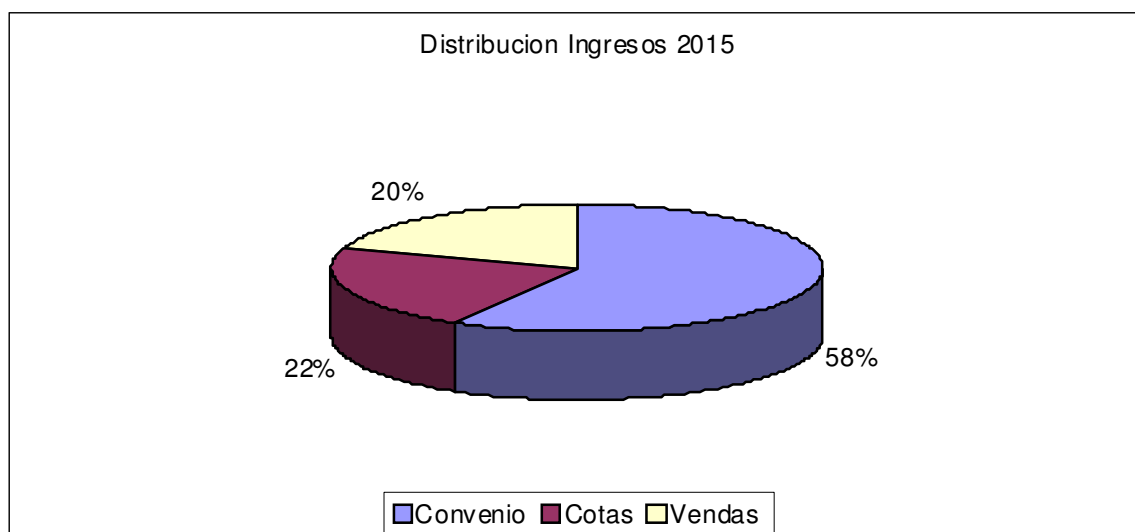

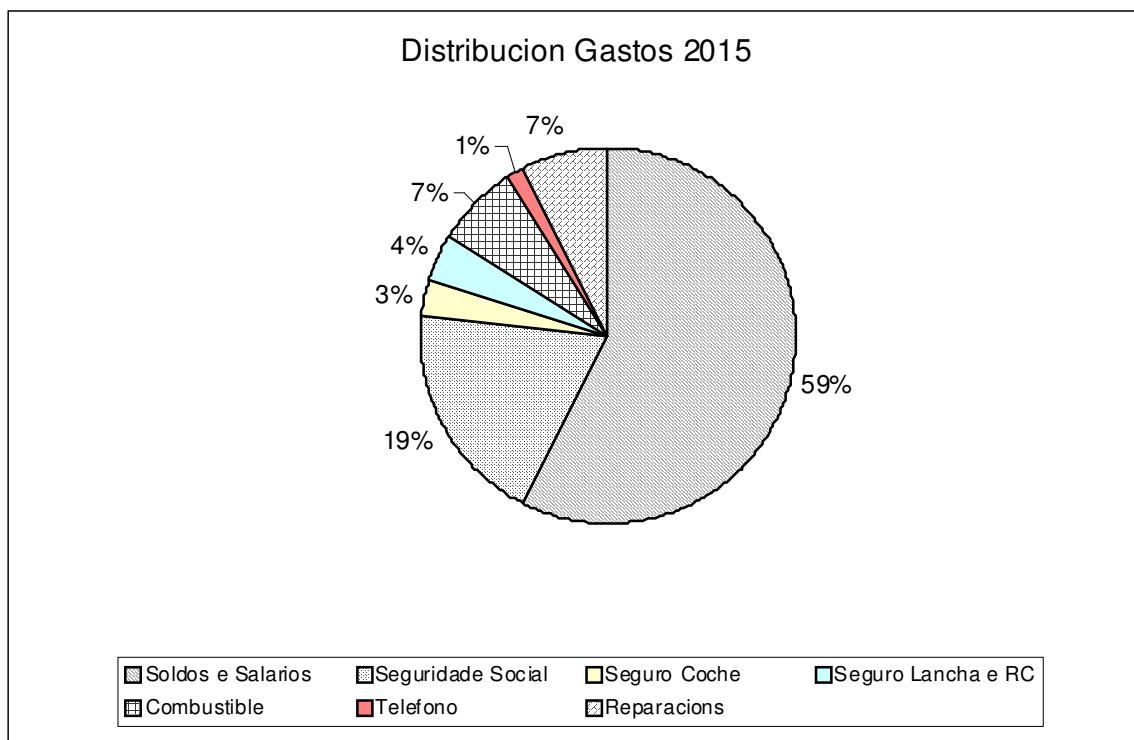

6.1 INGRESOS DE XESTION

Son ingresos de xestión os seguintes:

- **2%** das Descargas (Guías de Descargas)
- A **Cota Social** Fixada Anualmente **215.52 €/Mariscador Ano**. Para a determinación da cota mínima (cota que se fixa a aqueles mariscadores que por mor de Incapacidade Temporal, ou ben porque non traballan un número determinado de días), estableceuse o seguinte criterio que será de Aplicación a partir do 2014.: *Aplicarase a **Cota MINIMA de 81.90 €/ano a aquelas persoas que traballen menos dun 50% dos días de esforzo total da Agrupación**. Para o 2014 esta cantidade quedou fixada en **65 días** (130 días Esforzo x 50%).*
- Os Convenios de Colaboracion Asinados coa Administración (51% Total Ingresos)

6.2 GASTOS DE XESTIÓN

1. Salarios e Soldos da Vixilancia (78% Total do Gasto)
2. Cursos e Similares
3. Mantemento de vehículos, seguros, combustible, etc...

6.3 GASTOS PREVISTOS EN INVERSIÓN

6.4 FORMA DE CONSTITUCIÓN DUN FONDO DE CAPITALIZACIÓN

6.5. FONTES DE INGRESOS



7.OBSERVACIÓNS XERAIS E NORMAS

1. Co único fin de garantir a subsistencia da Agrupación SOLICITASE A COBERTURA DE VACANTES PRODUCIDAS AO LONGO DO EXERCICIO DO PLAN EN CURSO, FACENDO USO DA LISTA DE RESERVA DO DERRADEIRO PROCESO DE AMPLIACIÓN. De non existir este proceso de convocatoria, solicitarase a Administración proceso selectivo para garantir a estabilidade da Agrupación. E extremadamente urxente cubrir un mínimo de 10 vacantes producidas no 2015 (no derradeiro proceso selectivo de setembro soamente se cubren 4 prazas).
2. Solicitase da Administración que non autorice días de extracción onde a altura da marea sexa superior a **1m30**, co fin de preservar o recurso.
3. Todo percebeiro terá que estar o corrente do pago das cotas ou derramas no momento de elaboración do Plan de Explotación, de conformidade o establecido nos estatutos desta Confraría, artigo 8.f e o Decreto 261/2002, de non ser así, aplicaríanse as normas legais pertinentes, co único fin de solucionar definitivamente **o problema da elevada morosidade na Agrupación. Así mesmo non se incluírán no plan de explotación para o 2016 aquelas persoas que teñan débedas coa agrupación cunha antigüedad superior a un ano (Debedas Pendentes ano 2014 e anteriores)**
4. Todo percebeiro está obrigado a realiza-las labores de vixilancia, a non asistencia as mesmas sen causa xustificada levará consigo a aplicación das normas legais pertinentes :apertura de expedientes, e aplicación do Título IX dos Estatutos desta Confraría (Procedemento Sancionador).
5. Calquera percebeiro con permex en vigor que se atope extraendo percebe de xeito ilegal, será sancionado de conformidade o establecido na lexislación vixente: apertura de expedientes e aplicación do Título IX dos Estatutos desta Confraría (Procedemento Sancionador).
6. O incumprimento dos acordos validamente adoptados pola Asemblea Xeral de Mariscadores ou pola Directiva da Agrupación (dependendo do caso), levará consigo a aplicación das normas legais pertinentes: Apertura de expedientes e Aplicación do Título IX dos Estatutos desta Confraría (Procedemento Sancionador).
7. Dando continuidade a política de anos anteriores Comunicar a Administración que existen percebeiros a pé que estarían dispostos a renunciar a súa autorización a cambio de un permex a flote, xa que dispoñen de embarcación.



A data de elaboración do Plan hai mariscadores que aínda non devengaron a cota correspondente o exercicio 2012,2013,2014 e 2015. As consecuencias son as seguintes:

1. Están A **INCUMPRIR A NORMA LEGAL**, xa que non cumpren co establecido no Decreto 8/2014, nos Estatutos da Propia Confraría, e finalmente co establecido no Plan de Explotación para o exercicio 2015.
2. Están a provocar **DESEQUILIBRIO ECONÓMICO PRESUPOSTARIO** no seo da Agrupación e da propia Confraría. Este feito está causando que non sexan capaces de facerlle fronte as obrigas económicas. No presuposto non se reflexa o que se cobra nin o que se paga.
3. Provocan **CONFLITIVIDADE SOCIAL**, xa que uns se acusan a outros de morosos, se aplica a máxima de cómo eu non pago... ti tampouco.
4. Esta Confraría leva tres anos presentado **procesos monitorios** de reclamación de débedas. A administración debería entender que non podemos estar continuamente no xulgado para resolver este tipo de cuestións. A normativa xudicial actual impide que se poida continuar nesta liña, xa que as Taxas Xudiciais son superiores ao importe da Cuota Social.
5. Están a poñer nun serio perigo a **CONTINUIDADE DA CONFRARÍA COMO ENTIDADE**.

Por tanto **SOLICITASE** da Administración que **reteña a totalidade dos permex e habilitacións** daqueles morosos mentres non solvente esta situación. Esta confraría comunicará como anexo ao plan relación detallada de aqueles mariscadores con débedas anteriores o exercicio do plan. Esta Confraría no exercicio das súas funcións excluirá de oficio a aqueles mariscadores, embarcacións que non cumpriron coas prescricións contidas no exercicio do PLAN 2013-2014-2015.

O AUTOR DO PLAN

Natxo Castro
S.Órganos de Goberno

V.b
O Patrón Maior



C. DOCUMENTACIÓN E ANEXOS

1. SOLICITUDE DO PLAN (NORMALIZADA)
2. RELACIÓN NOMINAL DE EMBARCACIÓNS E TRIPULANTES
Páxina 4.
3. RELACION NOMINAL DE MARISCADORES A PE
Páxina 4,5 e 6
4. ZONAS DE PRODUCCIÓN CARTOGRAFIA



D. ANEXO ASAMBLEARIO

Este plan foi levado a Asemblea Xeral da Agrupación o día 23 de Outubro do 2015, celebrándose a reunión as 19h00 na sala de Xuntas da Confraría de Muxía.

O plan foi presentado a Asemblea polo Secretario Xerente da Confraría, que leu tódolos puntos do plan.

A asemblea asistiron 17 persoas dun total de 57. Non asiste o Patrón Maior. Non se somete a votación, estando a maioría dos presentes de acordo coas prescripcíons do Plan.

As incidencias que se produxeron foron as seguintes:

- Lectura da paxina Proposta de ampliación e Cobertura de Vacantes, inclúese unha nova embarcación na lista de espera. Ampliación das habilitacións. Aquí xerouse conflito porque hai mariscadores a pé que queren solicitar Permex a flote para as súas embarcacións.
- Hai ao menos unha embarcación (que non conta co permiso de explotación para o percebe) que solicita que se lle autorice permex para este recurso, a cambio renuncia a sua habilitación a pé.
- Lectura da paxina dos Puntos de Control, e en relación a esta as tarefas de vixiancia. Aquí explicouse a relación entre a vixiancia obrigatoria e os certificados de cumprimento. Así mesmo se informou sobre a obrigatoriedade dos compromisos en relación a Orde dos Proxectos Integrais e das normas de conservación do Medio tal como se establece no Regulamento CEE 50/2014
- Lectura da paxina plan financeiro (unha parte do sector di que hai que reducir o gastos). Como sempre conflito ao non existir conciencia de grupo no seo da Agrupación. Non entenden o presuposto e non queren entendela, a pesares de darlle mil explicacións.

E para que así conste aos efectos oportunos a efectos de certificación, asina a presente en Muxía a 23 de outubro de 2015.

Fdo

Daniel Castro Fernandez

Patrón Maior

Natxo Castro

SOG



CARTOGRAFIA

1. AMBITO TERRITORIAL (ZONAS A,B,C)

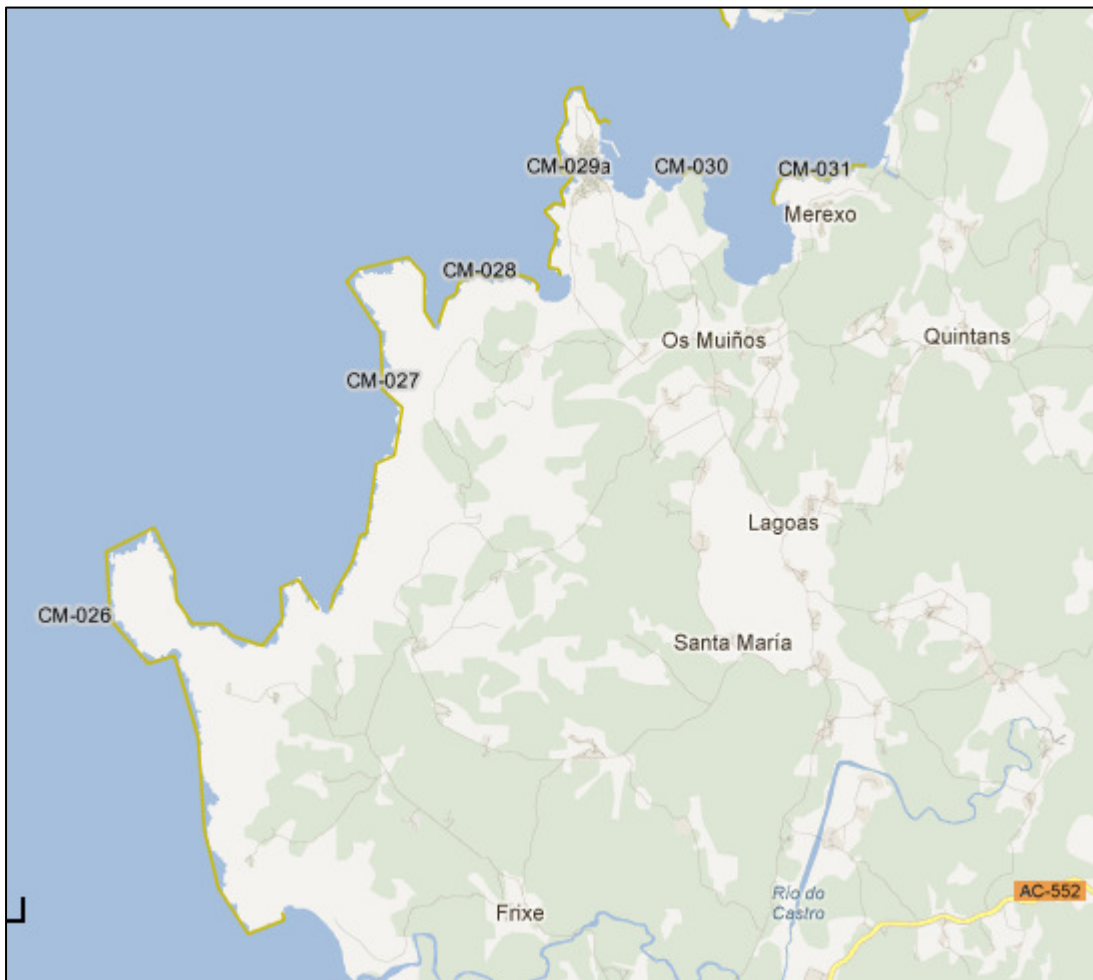

2. ZONA C1.C2 (A BARCA MEREXO)

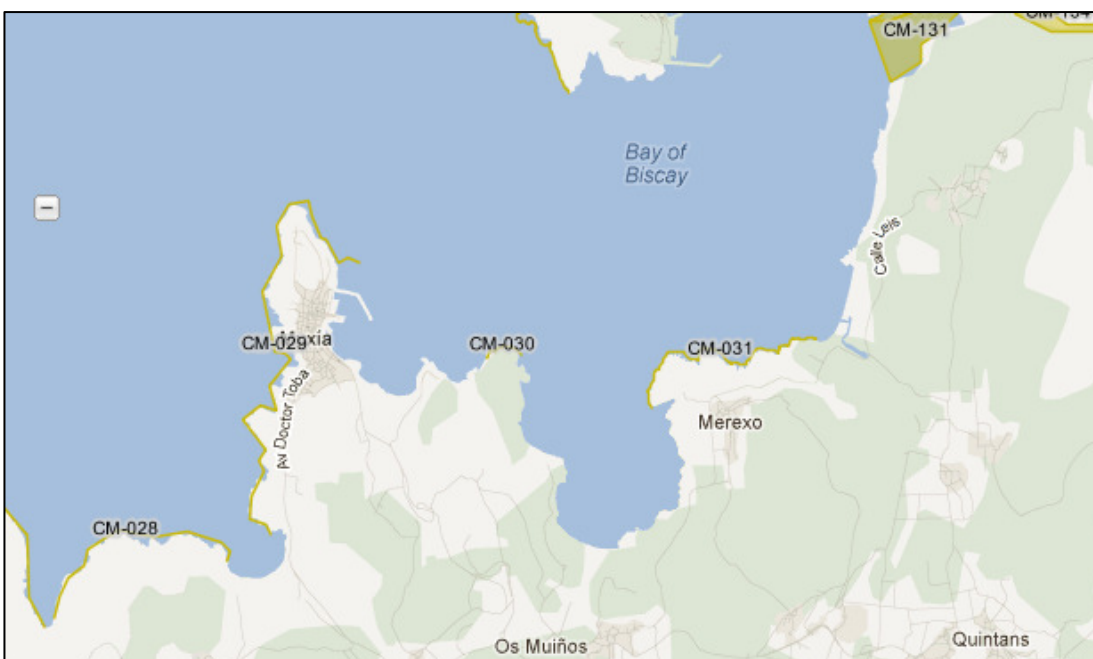



3. ZONA B – A BUITRA



4. ZONA TOURIÑAN

